國立臺灣海洋大學學生事務處　書函

地　　址：202301 基隆市中正區北寧路2號
聯 絡 人：鄭蓉
聯絡電話：(02) 2462-2192#1044
電子郵件：jung11@mail.ntou.edu.tw

受文者：如行文單位

發文日期：中華民國 113年10月29日
發文字號：海學生 字第 1130026714 號
速別：普通件
密等及解密條件或保密期限：
附件：如說明

主旨：為建置校園性別友善空間，請於本校11棟樓館設置性別友善廁所，並於114年8月前完成，請將辦理情形回復性別平等教育委員會，請查照。

說明：

一、依本校113年10月16日113學年度第1學期第2次性別平等教育委員會會議紀錄辦理（如附件1）。

二、教育部相關公告，說明如下：

(一) 112年4月10日以臺教學（三）字第1122801470號函送「校園性別友善廁所及宿舍指引（如附件2）」。

(二) 113年4月24日以臺教學（三）字第1132801999號函送「大專校院校園性別友善廁所設置參考手冊（連結：https://www.gender.edu.tw/web/index.php/m1/m1_01_01?sid=614）」。

(三) 113年8月8日以臺教學（三）字第1132202304號函送「性別友善廁所規劃設計檢核表（如附件3）」。

正本：總務處
副本：性別平等教育委員會

河工二館一樓男廁將於114年改為性別友善廁所　張震宇

1:10
3F

2024.12.06 參勤執收件
下午

臺灣海洋大學 國立 學生事務處

113學年度第1學期第2次性別平等教育委員會會議紀錄（節錄）

時　間：113年10月16日（星期三）中午12時10分

地　點：本校行政大樓四樓會議室

主　席：許泰文校長　　紀錄：鄭蓉

出（列）席者：詳如簽到表

壹、主席致詞：略。

貳、工作報告

一、校園性別友善廁所

本校性別友善廁所分別位於延平技術大樓、海事大樓丙棟及海空大樓，詳如下表：

No.	地點	照片
1	延平技術大樓6樓	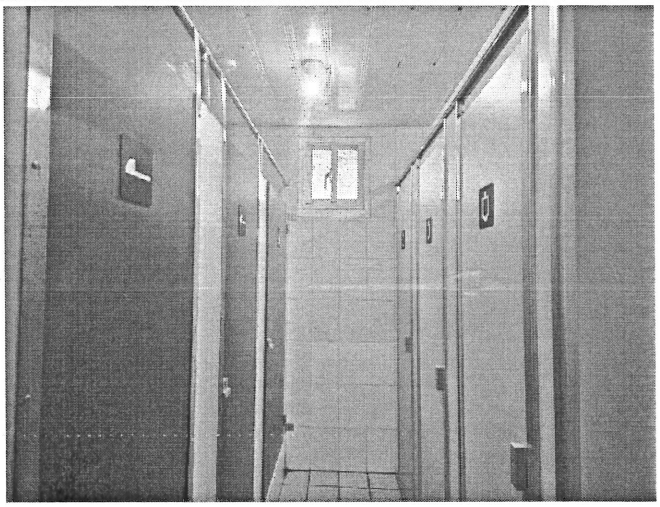

2	延平技術大樓 8 樓	
3	海事大樓丙棟 1 樓	

4	海空大樓 1 樓		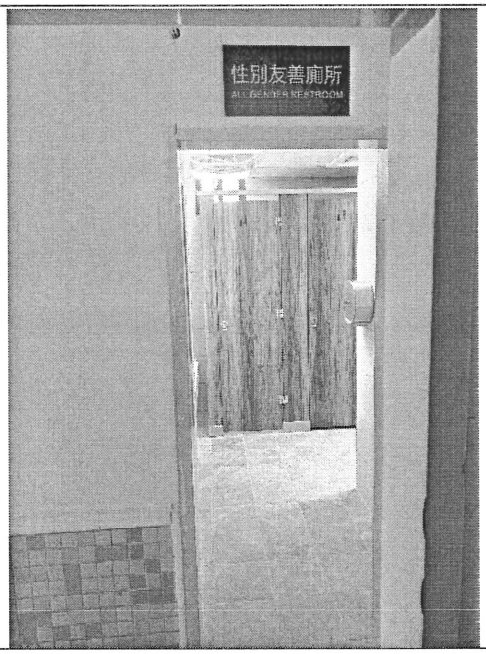

主席裁示：依以下樓館順序設置性別友善廁所，並於 114 年 8 月前完成。

No.	樓館名稱
1	電資暨綜合教學大樓
2	河工二館
3	綜合研究中心
4	圖書館
5	漁學館
6	生命科學院館
7	第一餐廳旁
8	綜合三館
9	機械 B 館
10	商船系館
11	航管系館

參、提案討論：略。

肆、臨時動議：無。

伍、散會：下午 1 時 35 分。